



# DFB Medien GmbH & Co. KG

<b>Freigabemitteilung Nr.</b>		<b>Funktionale Erweiterung Web Access Client</b>		
<b>System:</b>		<b>DFBnet</b>	<b>Postfach</b>	
	<b>Erstellt:</b>	<b>Letzte Änderung:</b>	<b>Geprüft:</b>	<b>Freigabe:</b>
<b>Datum:</b>	19.03.2008		19.03.2008	19.03.2008
<b>Version:</b>	V 1.0			
<b>Name:</b>	Jens Leibküchler		Jörg Ahrens	Petra Smerzinski

© 2008 DFB Medien GmbH & Co. KG

Alle Texte und Abbildungen wurden mit größter Sorgfalt erarbeitet, dennoch können etwaige Fehler nicht ausgeschlossen werden. Eine Haftung der DFB Medien, gleich aus welchem Rechtsgrund, für Schäden oder Folgeschäden, die aus der An- und Verwendung der in diesem Dokument gegebenen Informationen entstehen können, ist ausgeschlossen.

Das Dokument ist urheberrechtlich geschützt. Die Weitergabe sowie die Veröffentlichung dieser Unterlage, ist ohne die ausdrückliche und schriftliche Genehmigung DFB Medien nicht gestattet. Zuwiderhandlungen verpflichten zu Schadensersatz. Alle Rechte für den Fall der Patenterteilung oder der GM-Eintragung vorbehalten.

Die in diesem Dokument verwendeten Soft- und Hardwarebezeichnungen sind in den meisten Fällen auch eingetragene Warenzeichen und unterliegen als solche den gesetzlichen Bestimmungen.



DFB Medien GmbH & Co. KG

## Zum Inhalt

1.	Einleitung.....	3
2.	Funktionale Erweiterungen .....	3
2.1	Auslieferungsprotokoll .....	3
2.2	Ordner lokal speichern.....	4
3.	Abbildungsverzeichnis .....	7
4.	Bearbeitungshistorie.....	7



## 1. Einleitung

Diese Freigabemittelung beschreibt die funktionalen Erweiterungen für die DFBnet Postfächer im Web Access Client.

## 2. Funktionale Erweiterungen

### 2.1 Auslieferungsprotokoll

Als Absender einer Mail kann der Benutzer jederzeit den Status einer versandten Mail überprüfen. Im Ordner „Gesendete Objekte“ wird mit der rechten Maustaste das Kontextmenü aufgerufen und über den Menüpunkt „Auslieferungsprotokoll“ erhält man in einem separaten Browserfenster das Protokoll.



Abbildung 1 – Auslieferungsprotokoll Menü

Dieses Auslieferungsprotokoll ist nur für den Absender einsehbar. Es zeigt den unterschiedlichen Status an, den eine Mail annehmen kann an. Es gibt die Status ausgeliefert (Email ist zugestellt), gelesen (Empfänger hat die Email geöffnet) und gelöscht (Empfänger hat die Mail aus dem Ordner gelöschte Objekte gelöscht).

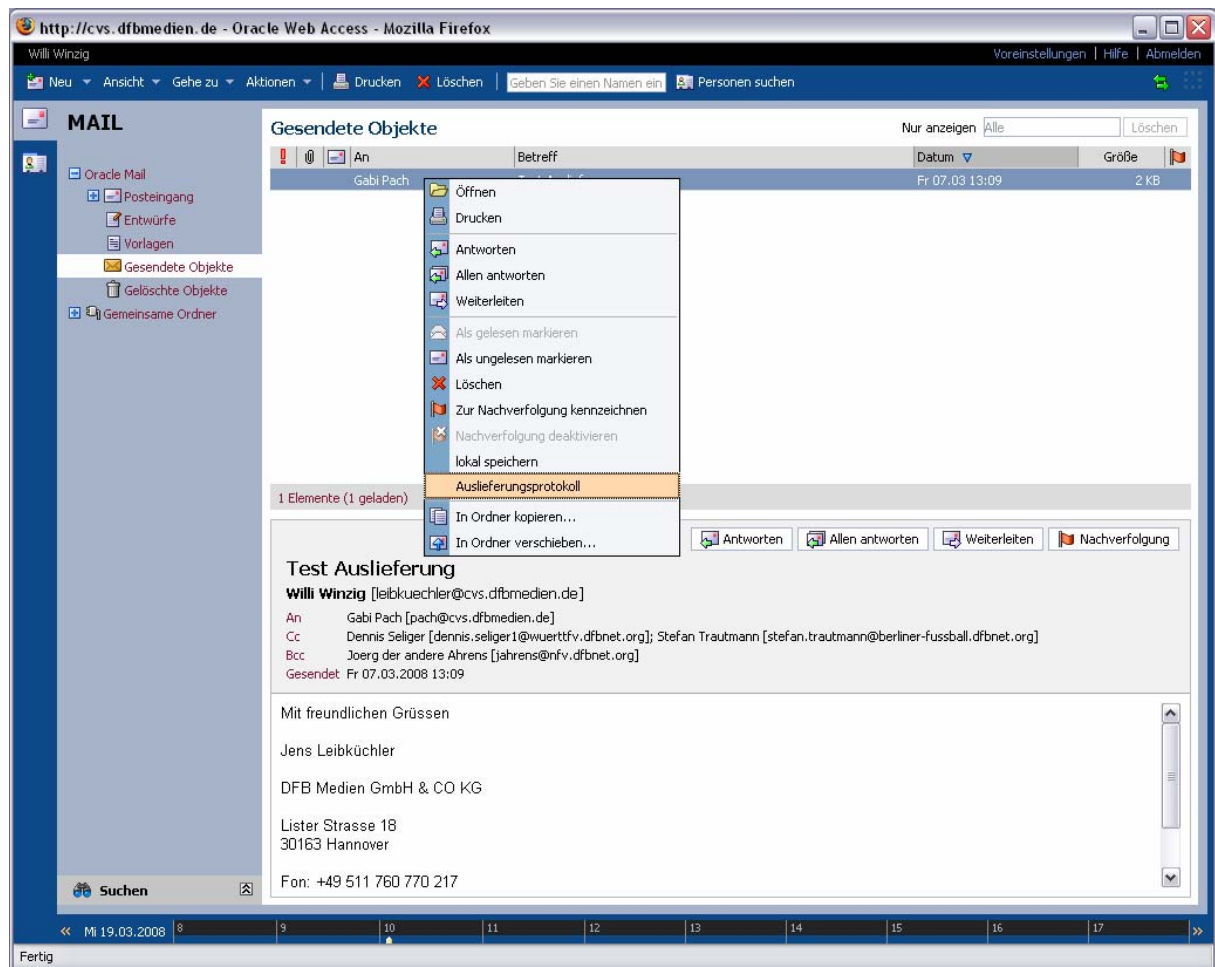

Abbildung 2 – Auslieferungsprotokoll mit Statusanzeige

## 2.2 Ordner lokal speichern

Im Bereich Mail besteht die Möglichkeit sich Ordner herunterzuladen und die Daten sich lokal zu speichern. Es wird der entsprechende Ordner markiert und über den Menüpunkt „Ordner lokal speichern“ im Kontextmenü der Vorgang gestartet.

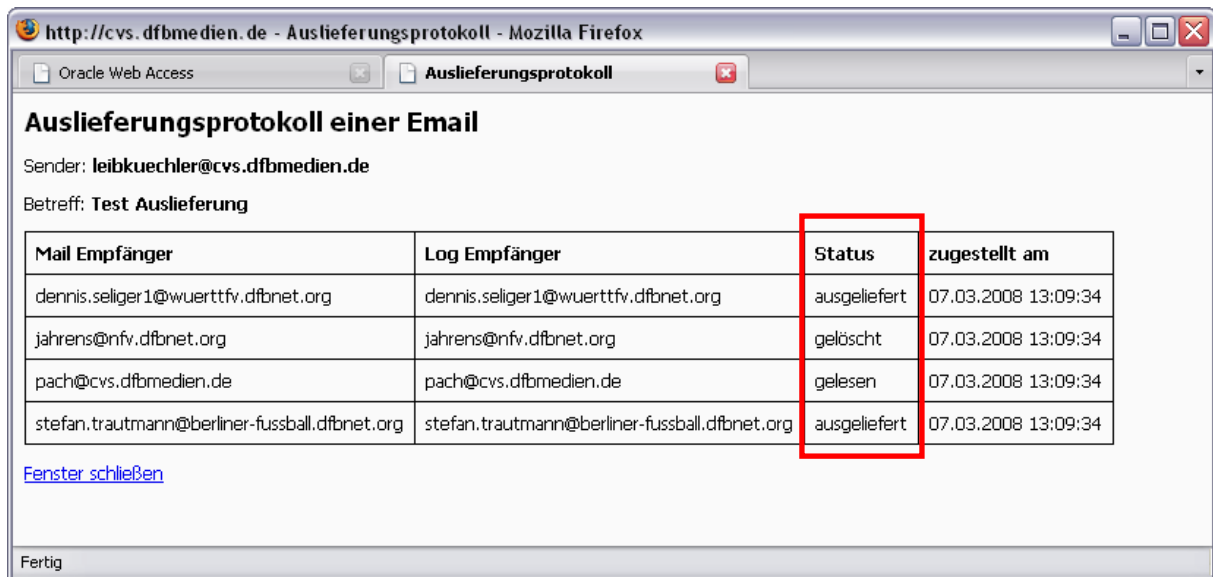

Abbildung 3 – Kontextmenü Ordner

Es öffnet sich ein separates Fenster das Hinweise für den Download enthält und in dem der Download bestätigt werden muss.

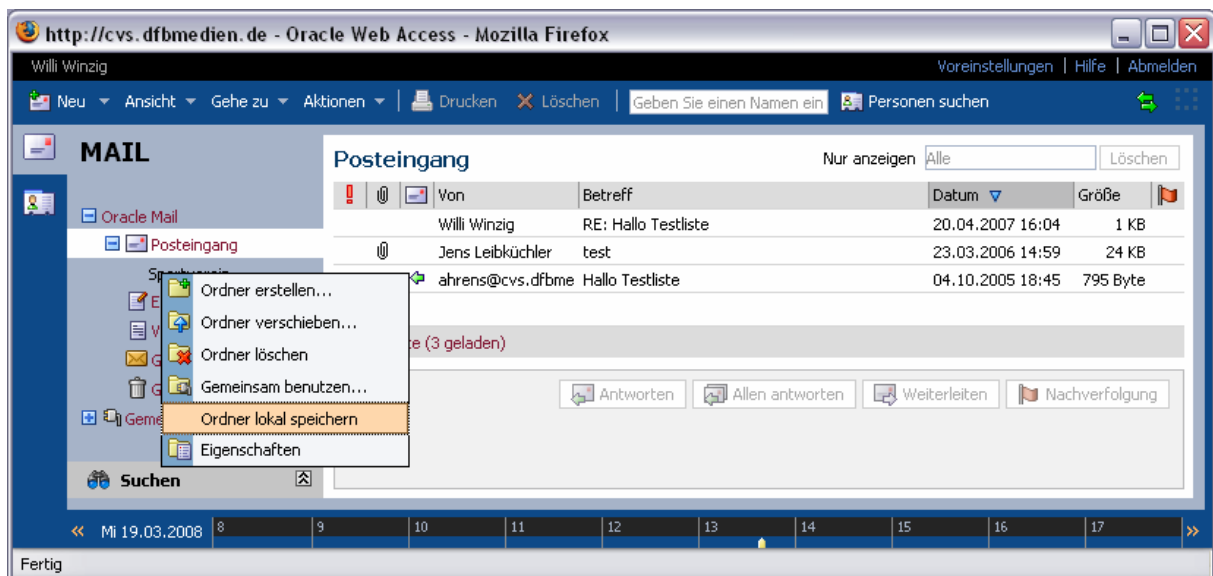

Abbildung 4 - Hinweisfenster

Je nach Webbrowser öffnet sich das entsprechende Downloadfenster



Abbildung 5 - Downloadfenster Firefox

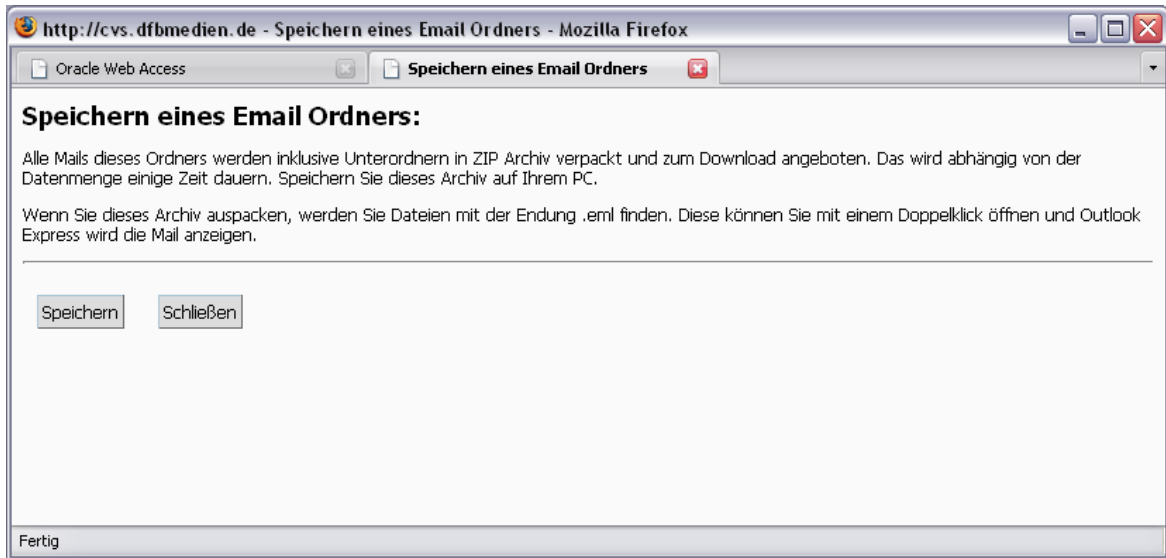

Abbildung 6 - Downloadfenster Internet Explorer



Mit dem jeweils entsprechenden Button muss der Download abgeschlossen werden.

Sind in dem entsprechenden Ordner keine Mails enthalten erhält der Benutzer eine Hinweismeldung.



Abbildung 7 - Hinweismeldung leerer Ordner



### 3. **Abbildungsverzeichnis**

Abbildung 1 – Auslieferungsprotokoll Menü .....	3
Abbildung 2 – Auslieferungsprotokoll mit Statusanzeige .....	4
Abbildung 3 – Kontextmenü Ordner .....	4
Abbildung 4 - Hinweifenster .....	5
Abbildung 5 - Downloadfenster Firefox .....	5
Abbildung 6 - Downloadfenster Internet Explorer .....	5
Abbildung 7 - Hinweismeldung leerer Ordner .....	6

### 4. **Bearbeitungshistorie**

Version	Wer	Wann	Was
V1.0	Jens Leibküchler	19.03.2008	Dokument erstellt